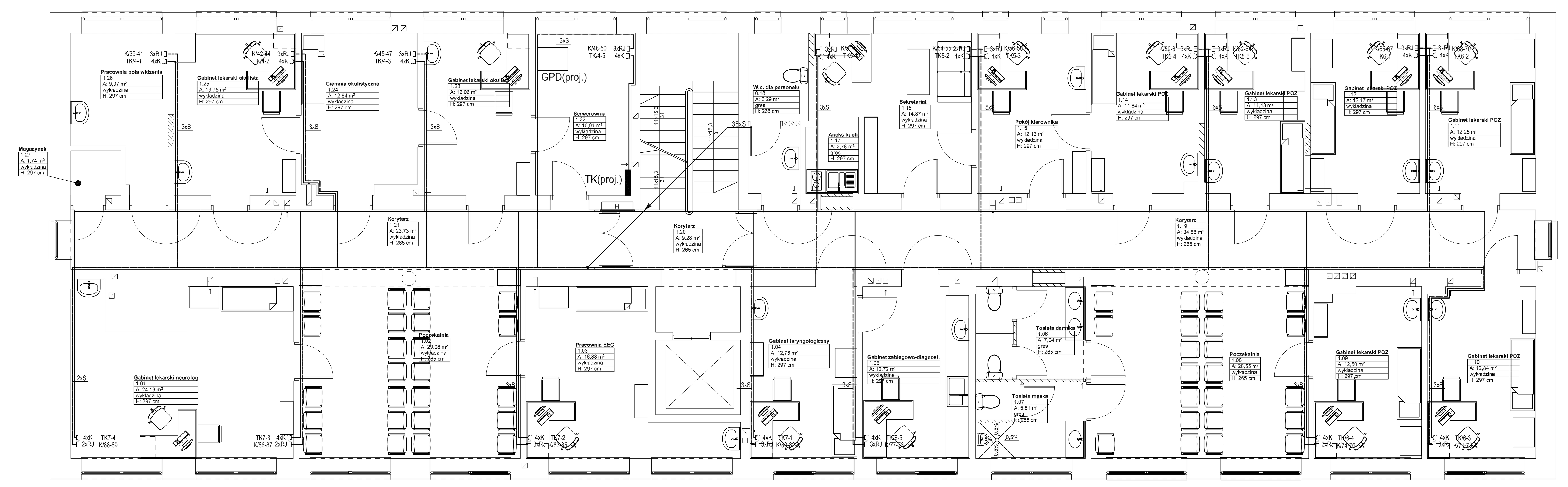

Gniazdo 230V DATA z blokadą
Gniazdo logiczne RJ45
S-skrętka teleinformatyczna LSOH kat.6

SAN-CO-BUD

PROJEKTOWANIE I REALIZACJA
INWESTYCJI I REMONTÓW
01-905 WARSZAWA
ul. Renesansowa 17 m71 TEL./FAX /022/ 722 70 04

ZAKŁAD LECZNICTWA OTWARTEGO
04–102 Warszawa ul.Ostrołęcka 4
dz. nr ew. 33 obręb 3–05–05

PROJEKT BUDOWLANO–WYKONAWCZY
PRZEBUDOWA I MODERNIZACJA PRZYCHODNI

BRANŻA: Instalacje elektryczne

NAZWA RYSUNKU: PIĘTRO 1 – INSTALACJA SIECI LOGICZNEJ

AUTORZY PROJEKTU :

		NR UPR.	PODPIS
PROJEKTANT	mgr inż. Adam Trela	LOD/3007/PWBE/16	
OPRACOWANIE	Waldemar Bodych		
SPRAWDZAJĄCY	mgr inż. Paweł Kowalczyk	LOD/1927/PWBE/12	

INWESTOR: SAMODZIELNY ZESPÓŁ PUBLICZNYCH ZAKŁADÓW LECZNICTWA OTWARTEGO
ul. Krypska 39
04-082 Warszawa

NR. RYS. E–4.2

WARSZAWA MARZEC 2018