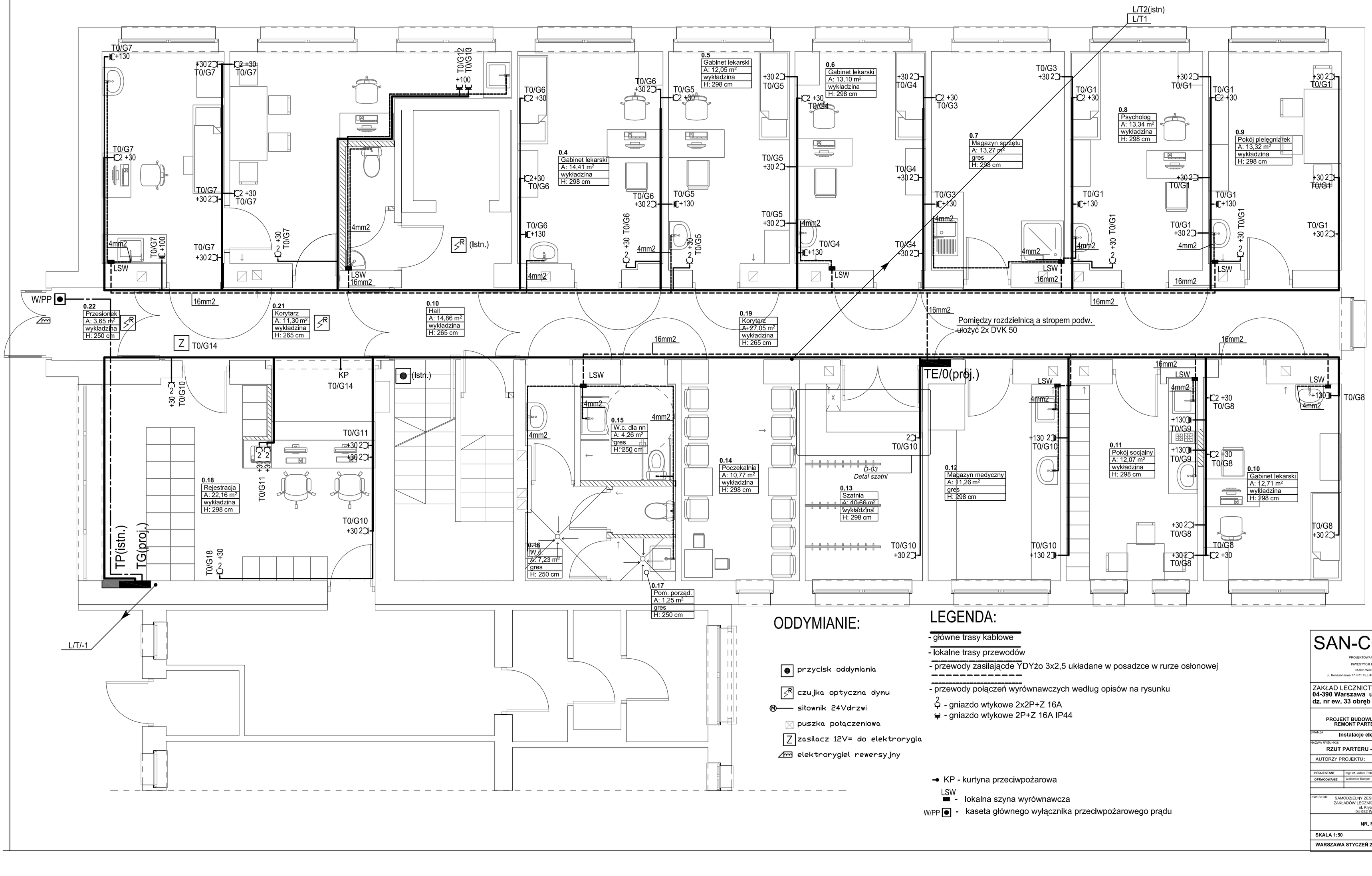

ODDYMIANIE:

- przycisk oddymiania
- czujka optyczna dymu
- siłownik 24Vdrzwi
- puszka połączeniowa
- zasilacz 12V= do elektrorygla
- elektrorygiel rewersyjny

LEGENDA:

- główne trasy kablowe
- lokalne trasy przewodów
- przewody zasilającde YDYżo 3x2,5 układane w posadzce w rurze osłonowej
- przewody połączeń wyrównawczych według opisów na rysunku
- gniazdo wtykowe 2x2P+Z 16A
- gniazdo wtykowe 2P+Z 16A IP44

KP - kurtyna przeciwpożarowa

LSW - lokalna szyna wyrównawcza

W/PP - kaseta głównego wyłącznika przeciwpożarowego prądu

SAN-CO-BUD

PROJEKTOWANIE I REALIZACJA INWESTYCJI I REMONTÓW
01-905 WARSZAWA
ul. Renesansowa 17 m71 TEL./FAX /022/ 722 70 04

ZAKŁAD LECZNICTWA OTWARTEGO
04-390 Warszawa ul.Korytnicka 42/44
dz. nr ew. 33 obręb 3-05-05

PROJEKT BUDOWLANO-WYKONAWCZY REMONT PARTERU PRZYCHODNI

BRANŻA: **Instalacje elektryczne**

NAZWA RYSUNKU: **RZUT PARTERU - INSTALACJA GNIAZD**

AUTORZY PROJEKTU :

		NR UPR.	PODPIS
PROJEKTANT	mgr inż. Adam Trela	LOD/XXI/PRS/01/A	
OPRACOWANIE	Waldemar Bodych		

INWESTOR: SAMODZIELNY ZESPÓŁ PUBLICZNYCH ZAKŁADÓW LECZNICTWA OTWARTEGO ul. Krypska 39 04-082 Warszawa

NR. RYS. E-02

SKALA 1:50

WARSZAWA STYCZEŃ 2018