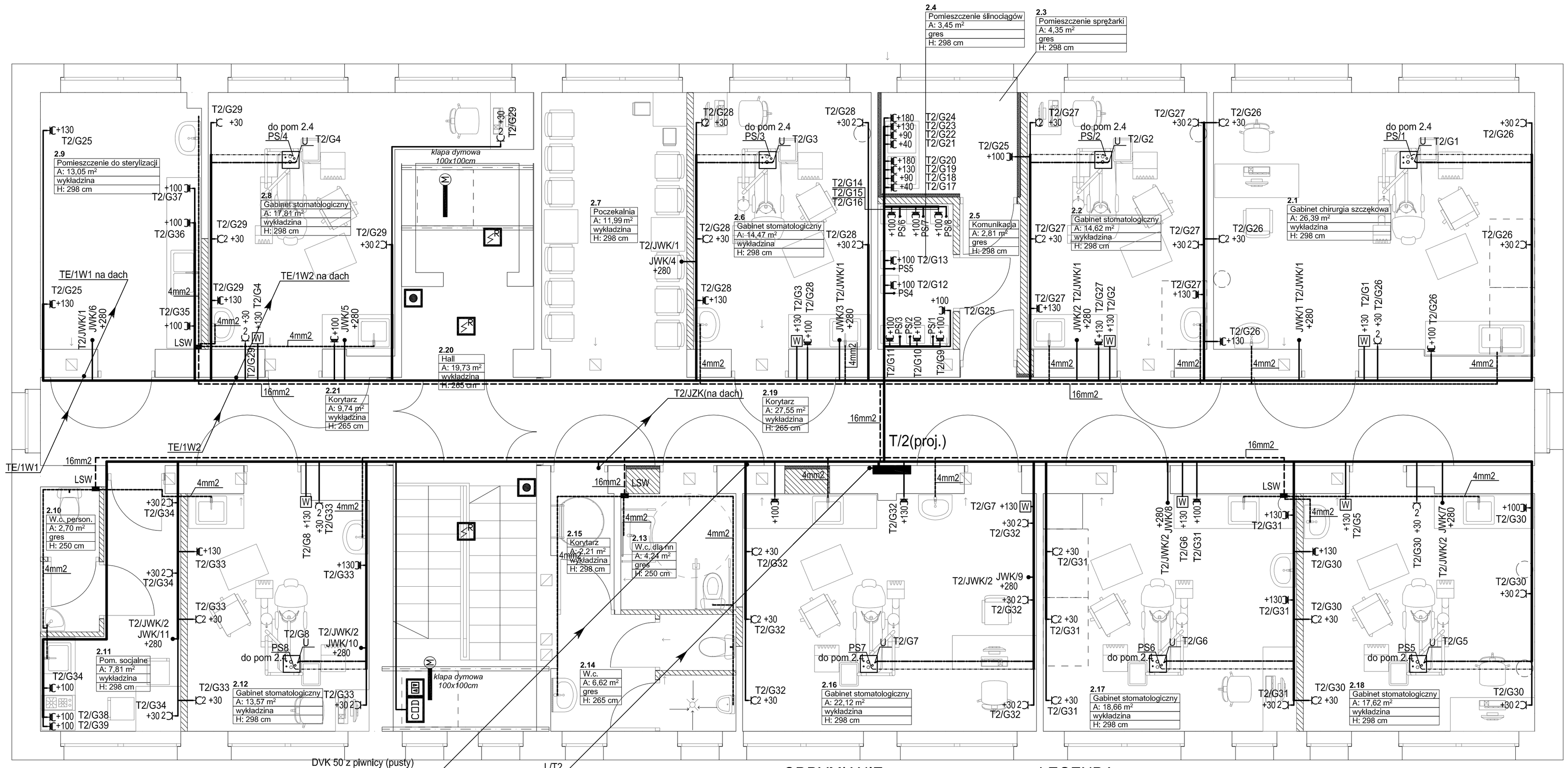

ODDYMIANIE:

- CDD centrala oddymiania
- przycisk oddymiania
- przycisk przewietrzania
- czujka optyczna dymu
- siłownik 24V klapy/drzwi
- czujka pogodowa
- puszka połączeniowa

LEGENDA:

- główne trasy kablowe
- lokalne trasy przewodów
- przewody sterownicze YDY 2x1,5 układane w posadzce w rurze osłonowej
- przewody zasilającde YDYżo 3x2,5 układane w posadzce w rurze osłonowej
- przewody połączeń wyrównawczych według opisów na rysunku
- 2 - gniazdo wtykowe 2x2P+Z 16A
- - gniazdo wtykowe 2P+Z 16A IP44
- PS - przewód sterowniczy YDY 2x1,5 pomiędzy pompą ślinociągu a unitem.(wypust z zapasem ok. 1,5m przy popmpie ślinociągu i unicie)
- U - przewód zasilający do unitu YDYżo 3x2,5. (wypust z zapasem ok. 1,5m przy unicie)
- JWK - wypust do jednostki wewnętrnej klimatyzacji - podłączenie poprzez gniazdo wtykowe lub wyłącznik konserwacyjny
- LSW - lokalna szyna wyrównawcza
- W - wyłącznik konserwacyjny 2x16A

SAN-CO-BUD

PROJEKTOWANIE I REALIZACJA INWESTYCJI I REMONTÓW
01-905 WARSZAWA
ul. Renesansowa 17 m71 TEL./FAX .022/ 722 70 04

ZAKŁAD LECZNICTWA OTWARTEGO
04-390 Warszawa ul.Korytnicka 42/44
dz. nr ew. 33 obręb 3-05-05

PROJEKT BUDOWLANO-WYKONAWCZY
PRZEBUDOWA I MODERNIZACJA PRZYCHODNI

BRANŻA: Instalacje elektryczne

NAZWA RYSUNKU: RZUT 2 PIĘTRA - INSTALACJA GNIAZD

AUTORZY PROJEKTU :

		NR UPR.	PODPIS
PROJEKTANT	mgr inż. Paweł Kowalczyk	LDO/1027/POD/12	
OPRACOWANIE	Waldemar Bodych		
SPRAWDZAJĄCY	inż. Janusz Ciszewski	288/BIP/86	

INWESTOR: SAMODZIELNY ZESPÓŁ PUBLICZNYCH ZAKŁADÓW LECZNICTWA OTWARTEGO
ul. Krypska 39
04-082 Warszawa

NR. RYS. E-05

SKALA 1:50

WARSZAWA CZERWIEC 2016